



Sunergia[®]

by AE Solar GmbH



Portfólio de Projetos

Pensando no **HOJE**, cuidando do **AMANHÃ**.



Energia Solar Fotovoltaica = Eletricidade pura

Quem conhece, tem.



know-how



Sunergia®
by AE Solar GmbH



A Sunergia® é uma empresa do Grupo AE Solar GmbH, um grupo Alemão referência mundial de qualidade e know-how em produtos e serviços fotovoltaicos, que possui:

- ☑ Mais de 19 anos de experiência em serviços fotovoltaicos;
- ☑ Controle de qualidade Alemão;
- ☑ Mais de 3.200 instalações pelo mundo;
- ☑ Certificações internacionais de qualidade – ISO, SGS, EN, TUV.

Oferecemos ao mercado uma proposta completa de atendimento e suporte às necessidades de Autogeração Elétrica, desde o planejamento até a ativação final do sistema, respeitando o meio ambiente e permitindo ampla otimização financeira, seguindo com transparência e estabelecendo um rigoroso controle de qualidade em todos os processos e instalações.





Referencia Internacionais



20 MWp

China, Jiangsu
2014
Distributor:
GCL

39,8 MWp
UK, Ravenshorpe
2015
Distributor:
Heinzmann- Gruppe



12,6 MWp

Japan
2014
Distributor:
Ms. Voabachi



12 MWp

Ukraine
2018
Distributor:
Ekotechnik

11,5 MWp
Germany, Trinwillershagen
2012
Distributor:
TK-Gruppe Paderborn



10 MWp

Germany, Pritzen
2016
Distributor:
Ahtos-Gruppe



2 MWp

Vietnam
2019
Distributor:
BBCO

2 MWp
Egypt, Cairo
2015
Distributor:
Benha



2 MWp

Armenia
2019
Distributor:
OHM Energy



1.8 MWp

Dominican Republic
Punia Cana
2019

1.7 MWp
Thailand,
Phetchaburi city
2018
Distributor:
Ecotech Group



1.2 MWp

Dominican Republic
Punta Cana
2016
Distributor:
AE Co



2.5 MWp

Bulgaria, Tundja
2013
Distributor:
Technomash

2.7 MWp
Greece, Agles Prodromos
2014
Distributor:
Plus Union Solar



2 MWp

Romania, Siblu
2012
Distributor:
Plus Energy Systems



9 MWp

Bulgaria, Silven
2011
Distributor:
Technomash

7,2 MWp
Germany, Kodersdorf
2012
Distributor:
Reninger



6 MWp

China, Jilin Province
2019



4 MWp

China, Jilin province
2019

4.5 MWp
Italy, Bologna
2013
Distributor:
Municipality



3.8 MWp

Italy, Collabria
2012
Distributor:
Municipality



3.7 MWp

Germany, Kittlitz
2013
Distributor:
TK Gruppe

3 MWp
Vietnam
2019
Distributor:
BBCO



3 MWp

Cyprus
2019
Distributor:
Renovatio Solar



Referencia nacionais





Referencia nacionais





Certidão de Aprove Técnico - CAT
Resolução nº 1.025, de 30 de outubro de 2009

CREA-PR Certidão de Aprove Técnico com Atestado
5674/2020
Atividade concluída

CERTIFICAMOS, em cumprimento ao disposto na Resolução nº 1.025, de 30 de outubro de 2009, do Conselho, que constitui o Conselho Regional de Engenharia e Agronomia do Paraná - CREA-PR, o Aprove Técnico do profissional **WILSON SOARES DA SILVA**, referente à(s) Anotação(ões) de Responsabilidade Técnica - ART abaixo discriminada(s):

Profissional: **WILSON** RPP: 268917038
Registro: SP
Título profissional: **ENGENHEIRO ELETRICISTA**

Valor do contrato: R\$
Atividade concluída

Endereço da obra/serviço: ROD-PR-162 JOSE LUZIAO-1-PE-265 OS KM11 IM
Complemento: ZONA RURAL, Bairro: TODOS OS SANTOS
Cidade: LOANDA UF: PR CEP: 87300-000
Coordenadas Geográficas: 22,842044 x -53,147130
Data de emissão: 07/11/2019 Concluída efetiva: 17/07/2020

Faixa de Oúto
Proprietário: **INDUSTRIA E COMERCIO DE METAIS LEAO** CNPJ:
Atividade Técnica: **1-Elaboração Projeto de fontes de energia alternativas ou renováveis; 200 KW; 2-Execução instalação de equipamento de fontes de energia alternativas ou renováveis; 200 KW.**

Observações da certidão:
O atestado está registrado para o período conforme indicado na ART, registrado apenas para atividades técnicas constantes da ART, desonerosas para a contratação de empresa contratada, de acordo com as atribuições do profissional na área de engenharia elétrica, tecnologia em telecomunicações, telefonia e redes sistemas.

CERTIFICAMOS, finalmente, que se encontra vinculado à presente Certidão de Aprove Técnico - CAT e atestado contendo 1 folha(s), expedido pelo contratante da obra/serviço, a quem cabe a responsabilidade pela veracidade e acurácia das informações nele constantes.

CERTIDÃO DE APROVE TÉCNICO Nº 5674/2020
14/08/2020 12:01

A CAT à qual o atestado está vinculado é documento que compete o registro de atestado no Crea.

A CAT à qual o atestado está vinculado constitui prova de capacitação técnico-profissional da pessoa jurídica contratada ou do respectivo técnico responsável técnico de acordo com o anexo em seu quadro técnico por meio de declaração entregue no momento da contratação ou da entrega dos projetos.

A CAT é válida em todo território nacional.

A CAT poderá ser válida no caso de modificação dos dados técnicos qualitativos ou quantitativos em decorrência de substituição ou atualização de ART.

A atestadação e a validade desta certidão deve ser confirmada no site do Crea-PR, no endereço <https://www.crea.pr.org.br>, informando o número do processo 229622020.

A atualização deste documento constitui crime previsto no Código Penal Brasileiro, sendo que a autor é respectiva ação penal.

CREA-PR

página 1 / www.copel.com
0800 643 75 75

COPEL Copel Distribuição S.A.
José Izidoro Biazetto, 158 bl.C - Mossunguê - Curitiba PR - CEP 81200-240
CNPJ: 04.368.898/0001-06 IE 90.233.073-99 - IM 423.992-4

INDUSTRIA E COMERCIO DE METAIS LEAO SPESSIA EIRELI EPP
R. TO...
84764
CNPJ

Mês de Referência
Julho/2020

Unidade Consumidora
269069

VENCIMENTO
02/08/2020

VALOR A PAGAR
R\$ 45.155,60

EXTRATO DE FATURAMENTO - TARIFA HORARIA VERDE
Informações Técnicas

Mês/Ano Consumo/Use do Sistema: 08/2020 Indust/Fabr de Válvulas, Registros e Disp

COPEL Copel Distribuição S.A.
José Izidoro Biazetto, 158 bl.C - Mossunguê - Curitiba PR - CEP 81200-240
CNPJ: 04.368.898/0001-06 IE 90.233.073-99 - IM 423.992-4

INDUSTRIA E COMERCIO DE METAIS LEAO SPESSIA EIRELI EPP
R. TO...
84764
CNPJ

Mês de Referência
Agosto/2020

Unidade Consumidora
269069

VENCIMENTO
02/09/2020

VALOR A PAGAR
R\$ 31.888,99

EXTRATO DE FATURAMENTO - TARIFA HORARIA VERDE
Informações Técnicas

Mês/Ano Consumo/Use do Sistema: 08/2020 Indust/Fabr de Válvulas, Registros e Disp

Perdas de Transformação: 2.5%
Rel. Transform. Corrente: 800/5
Rel Transform. Potencial: 000000000

Data de Emissão 13/08/2020
Data Real Leit Atual 31/07/2020
Data Real Leit Anterior 14/07/2020

SAG 1681HD kW kvarh
Medidor 0031603104 0031603104 0031603104



Santo André / SP



GRUPO VIGORITO DESDE 1925

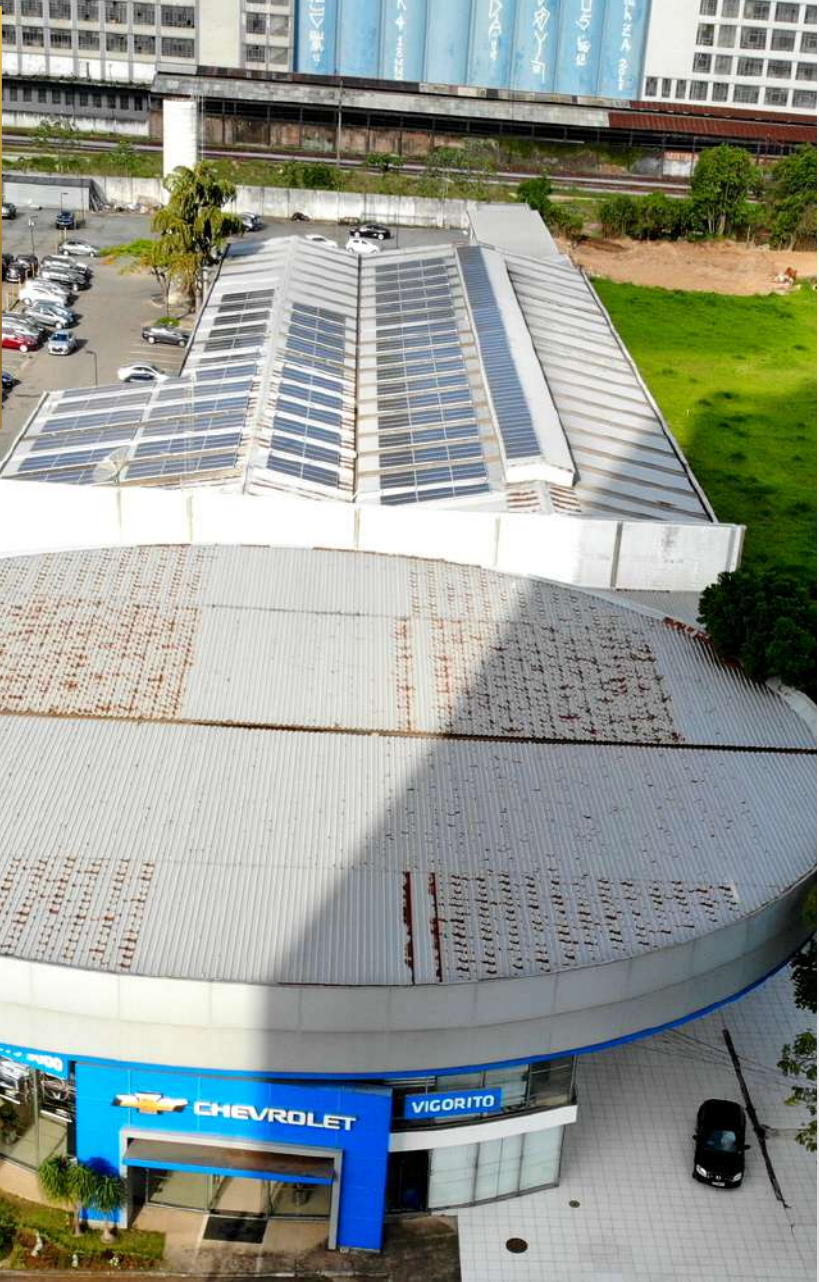

CREA-SP CAT COM REGISTRO EM ESTADO 2620210001184

CERTIFICAMOS, em cumprimento ao disposto na Resolução no. 1.102, de 19/08/2010, do Conselho Nacional de Engenharia e Agrônomo - CONFEA, e no inciso III do art. 1º da Resolução no. 1.005, de 20 de outubro de 2008, do Conselho Regional de Engenharia e Agrônomo do Estado de São Paulo - CREA-SP, a respeito do profissional MS 528.

Profissional: WILSON SP RNP: 2008917030
Título Profissional: Desenvolvedor de Software em Sistemas e Redes Externas, Engenharia Elétrica

Nome: ART: 20072300303455 - Tipo de ART: OBRAS OU SERVIÇO - Registrada em: 18/03/2020/Exatidão em: 01/03/2021
Participação Técnica: INDIVELIM Colaborada em: 16/11/2021
Emprego Contratado: 51582532 ESPECIALISTA SÓCIO LÍQUIDO - ME

Endereço: Chebrenco AVENIDA INDUSTRIAL - Bairro: CAMBI S/SE - No: 1000 - Santo André - SP - CEP: 09080-500 - Cidade: Santo André - UF: SP - CDE: 09080000 - IMS: BRASIL

Endereço: Chebrenco AVENIDA INDUSTRIAL - Bairro: CAMBI S/SE - No: 1000 - Santo André - SP - CEP: 09080-500 - Cidade: Santo André - UF: SP - CDE: 09080000 - IMS: BRASIL

Atividade: Técnico (I) Elétrico, Projeto, Produção de Energia, Solar, 115000,00 vwh. II) Enxerto, Instalação, Produção de Energia, Solar, 115000,00 vwh.

Observações: PRESTAÇÃO DE SERVIÇO TÉCNICO E PROFISSIONAL DE ENGENHARIA PARA INSTALAÇÃO DE GERADOR FOTOVOLTAICO NO EMPREENDIMENTO.

Informações Complementares: O presente caso resultou apenas para o âmbito restrito contido no ART, não havendo de acordo com as atribuições do profissional no âmbito da Engenharia Elétrica. O Almoço servido à presença do Acervo Técnico foi objeto de laudo técnico em atendimento ao disposto no artigo 28 da Resolução 1025/2008, do CONFEA.

CERTIFICAMOS, finalmente, que se encontra inscrito no presente Conselho de Acervo Técnico - CAT - a atividade representada pelo profissional acima, contendo 1 folha, a quem cabe a responsabilidade pelo uso correto e avaliação das informações nele contidas.

Conselho de Acervo Técnico No. 2522010001184
08/03/2021 16:22:37
Assinatura Digital: ABy5YfYfKCFkAR6YcKjCF5HfG7ry

Conselho Regional de Engenharia e Agrônomo do Estado de São Paulo
Assinatura do Engenheiro Responsável: Wilson de Souza
Inscrição: 000.1184 | www.crea.org.br/engenharia/estado/sao-paulo/

enel Eletropaulo Metropolitana Eletricidade de São Paulo S. A.
Av. Dr. Marcos Pentado de Uliha Rodrigues, 939, Loja 1 e 2, Térreo, 1º ao 7º andar - Torre II
Bairro São Tamboré - Barueri/SP - Cep. 06460-040
CNPJ 61.695.227/0001-93 - Inscricao Estadual: 206.165.226.110 | Regime Especial Proc. N° 1000

Dados do Cliente/Unidade Consumidora

Nº DA INSTALAÇÃO: AV INDUSTRIAL 1000
Nº DO CLIENTE: CEP: 09080-500 - SANTO ANDRE/SP

Reservado ao Fisco EA13.7005.4B46.DEFF.7B0E.1102.16FA.0050

Data de emissão: 27 FEV 2020
Nº Nota fiscal: 000324.6073
Série: 8
Base de cálculo: 1150,24
Alíquota: 18%
ICMS: 1.463,24

Dados do Cliente/Unidade Consumidora

Nº DA INSTALAÇÃO: AV IND
Nº DO CLIENTE: CEP:

Reservado ao Fisco 0443.C45A.AF74.9D92.CB01.30CF.6E4C.C435

Data de emissão: 27 ABR 2020
Nº Nota fiscal: 000369985
Série: A
Base de cálculo: 3.640,66
Alíquota: 18%
ICMS: 655,29

CFOP: 5253 - Venda de en. elétrica p/ estabelecimento comercial

enel Eletropaulo Metropolitana Eletricidade de São Paulo S. A.
Av. Dr. Marcos Pentado de Uliha Rodrigues, 939, Loja 1 e 2, Térreo, 1º ao 7º andar - Torre II
Bairro São Tamboré - Barueri/SP - Cep. 06460-040
CNPJ 61.695.227/0001-93 - Inscricao Estadual: 206.165.226.110 | Regime Especial Proc. N° 1000

Dados de Medição

Medidor: 11809990
Data anterior: 27 JAN
Data atual: 27 FEV
Data da última leitura: 26 MAR

TOTAL A PAGAR (R\$)

30 MAR 2020
9.054,89
CONTA REFERENCIAL: FEV 2020

Mês/Ano	Consumo (kWh)	Dias
FEV/20	1.302,3	31
JAN/20	1.128,3	31
DEZ/19	1.208,8	30
NOV/19	1.323,6	33
OUT/19	1.573,4	31
SET/19	1.514,2	32
AGO/19	1.374,2	29
JUL/19	1.324,3	29
JUN/19	1.286,9	30
MAI/19	1.238,7	31
ABR/19	1.220,0	30

Dados de Medição

Medidor: 11809990
Data anterior: 26 MAR
Data atual: 27 ABR
Data da última leitura: 26 MAI

TOTAL A PAGAR (R\$)

27 ABR 2020
4.733,26
CONTA REFERENCIAL: ABR 2020

Mês/Ano	Consumo (kWh)	Dias
ABR/20	1.161,0	32
MAR/20	1.161,0	28
FEV/20	1.302,3	31
JAN/20	1.128,3	31
DEZ/19	1.208,8	30
NOV/19	1.323,6	33
OUT/19	1.573,4	31
SET/19	1.514,2	32
AGO/19	1.374,2	29
JUL/19	1.324,3	29
JUN/19	1.286,9	30
MAI/19	1.238,7	31
ABR/19	1.220,0	30

ANTES

DEPOIS



Guarulhos / SP



CREA-SP - Conselho Regional de Engenharia e Agronomia do Estado de São Paulo

CAT COM REGISTRO DE ATENDIMENTO: 262020006660

CERTIFICAMOS, em cumprimento ao disposto na Resolução nº 1.023, de 20 de maio de 2004, que concede aos profissionais da Categoria de Engenharia e Agronomia do Estado de São Paulo - CREA-SP, o Atestado Técnico do profissional MTS-04.

Profissional: WILSON ...
 Título Profissional: Tecnólogo em Telecomunicações - Telefonia e Redes Externas, Engenharia Eletrônica ...
 Registro: 282713200312155 ...
 Contrato: COL.ELEC.CANADA ...
 Endereço de Obra: RUA PASCHOAL CONTE ...
 Data de emissão: 11/09/2020 ...

Informações Complementares
 "Atestado o qual não vincula o profissional a qualquer obra ou empreitada, sendo apenas uma declaração de que o profissional possui a qualificação necessária para a execução das atividades profissionais em sua área de atuação, não sendo responsável pelo cumprimento das obrigações legais e contratuais decorrentes da contratação de serviços profissionais."

CREA-SP

EDP SÃO PAULO DISTRIBUIÇÃO DE ENERGIA S.A.
 Rua Gomes de Carvalho, 1996 - São Paulo SP CEP 04547-006
 Internet: www.edp.com.br
 C.N.P.J. 02.302.100/0001-08 INSCR. EST. 115.028.474.116
 Inscrição Única Regime Especial Processo DRTC III - 13753/2000

Cliente / Endereço de Entrega
 COLEGIO CANADA
 RUA PASCHOAL CONTE 18

Valor Total a Pagar R\$
R\$7.975,97

Número da Instalação
 38335069

Data de Vencimento
 14/10/2019

Atendimento EDP
 0800 721 0123

Conta do Mês

EDP SÃO PAULO DISTRIBUIÇÃO DE ENERGIA S.A.
 Rua Gomes de Carvalho, 1996 - São Paulo SP CEP 04547-006
 Internet: www.edp.com.br
 C.N.P.J. 02.302.100/0001-08 INSCR. EST. 115.028.474.116
 Inscrição Única Regime Especial Processo DRTC III - 13753/2000

Cliente / Endereço de Entrega
 COLEGIO CANADA
 RUA PASCHOAL CONTE 18

Valor Total a Pagar R\$
R\$162,62

Número da Instalação
 38335069

Data de Vencimento
 14/09/2020

Atendimento EDP
 0800 721 0123

Conta do Mês
 Agosto/2020



Loanda/PR



Certidão de Acierto Técnico - CAT
Resolução nº 1.225, de 30 de outubro de 2009

CREA-PR Conselho Regional de Engenharia e Agronomia do Paraná

Certidão de Acierto Técnico com Anuário
3343/2021
Atividade concluída

CERTIFICAMOS, em cumprimento ao disposto na Resolução nº 1.225, de 30 de outubro de 2009, do Conselho, que consta dos assentamentos deste Conselho Regional de Engenharia e Agronomia do Paraná - CREA-PR, o Acierto Técnico do profissional WILSON, referente à (s) Atividade(s) de Responsabilidade Técnica - ART abaixo discriminada(s).

Profissional: WILSON RFP: 260911038
Registro: SP
Título profissional: ENGENHEIRO ELETRICISTA

Empresa contratada:
INDUSTRIA E COMERCIO DE METAIS GMC

Endereço da obra/serviço: RUA LUCILIO LUZZO, Nº 44
Complemento: QD 2 L.T.B BAIRRO PARQUE INDUSTRIAL IV
Cidade: LOANDA - PR - CEP: 87900-000

Data de início: 06/10/2020
Condição de entrega: 13/05/2021

Atividade Técnica: 1-Elaboração Projeto de fontes de energia alternativas ou renováveis, 30KW; 2-Execução Instalação de equipamento de fontes de energia alternativa ou renováveis, 30KW

Observações:
PRESTAÇÃO DE SERVIÇO TÉCNICO DE ENGENHEIRO PARA INSTALAÇÃO DE GERADOR FOTOVOLTAICO

Observação da certidão:
O atestado está registrado apenas para atividades técnicas constantes da ART, sem a participação de empresa contratada, registrada para o período considerado PRT.

CERTIFICAMOS, finalmente, que se encontra vinculada à presente Certidão de Acierto Técnico - CAT o atestado contendo 1 (uma) unidade, expedido pelo contratante da obra/serviço, a quem cabe a responsabilidade pela veracidade e exatidão das informações nele constantes.

Certidão de Acierto Técnico nº 3343/2021
29/08/2021 16:31

A CAT à qual o atestado está vinculado é o documento que comprova o registro do atestado no CREA.

A CAT à qual o atestado está vinculado constitui prova da capacidade técnica profissional da pessoa física somente se o responsável técnico indicado estiver no atestado e seu atestado em seu quadro técnico por mais de doze (12) meses de atividade no momento de habilitação ou de entrega das PROPOSTAS.

A CAT é válida em todo território nacional.

A CAT poderá ser utilizada no caso de modificação dos dados técnicos constantes na inscrição, desde que em razão de substituição ou anulação da ART.

A autuação e a validade desta certidão deve ser confirmada no site do CREA-PR, no endereço <http://www.crea-pr.org.br>, informando o número de protocolo 17056/2021.

A habilitação deste documento consiste primeiramente no Cadastro Pessoa Física, utilizando o nome e registro profissional.

COPEL Unidade Consumidora: 98057480

INDUSTRIA E COMERCIO DE METAIS GMC
R LUCILIO LUZZO
CEP: 87900-000 LOANDA - PR
CPJ: 1

ANTES

Valor a Pagar: R\$ 2.998,44

COPEL Unidade Consumidora: 98057480

INDUSTRIA E COMERCIO DE METAIS GMC
R LUCILIO LUZZO
PARQUE INDUSTRIAL IV
LOANDA - PR - CEP: 87900-000
CNPJ:

DEPOIS

Mês de Referência: Junho 2021
VENCIMENTO: 01/07/2021

Valor a Pagar: R\$ 279,54

Responsável pela manutenção da Iluminação Pública:
Município 44 3425 8400

DENUNCIE O FURTO DE FIOS! LIGUE 181.



Bragança Paulista/SP



CREA-SP DAT COM REGISTRO DE ATIVIDADE
262020006590

CERTIFICAMOS, em cumprimento ao disposto na Resolução nº. 1.020, de 30 de maio de 2010, que versa sobre o procedimento para a emissão de Certificados de Registro de Engenharia e Registro de Atividades de Engenharia, que, com base em documentação apresentada, registramos o profissional **Lo Sardo**, inscrito no Conselho Regional de Engenharia e Agronomia do Estado de São Paulo - CREA-SP, no rol de profissionais de Engenharia Elétrica (Atividade de Engenharia Elétrica - ART - Anexo discriminatório).

Profissão: **ENGENHEIRO ELETRICISTA**

Nome ART: 2802/2019/08/0442, Tipo de ART: **DEBTA OU SERVIÇO**, Registrada em: 16/07/2019

Finalidade: **SUBSTITUIÇÃO A 2807/2019/06/3969**

Profissional: **LO SARDO MATERIAIS PARA CONSTRUÇÃO**

Endereço da Obra/Atividade: **AVENIDA JOSE GOMES DA ROCHA LEAL, Nº. 589, BRAGANÇA PAULISTA, SP**

Atividade Técnica: **11 - Elaboração Projeto, Projeto de Energia, Solar, 30660.00000 watt, 21 Exatidão, Instalação, Instalação de Energia Solar, 30660.00000 watt**

Observações:
PRESTAÇÃO DE SERVIÇO TÉCNICO E PROFISSIONAL DE ENGENHARIA PARA INSTALAÇÃO DE GERADOR FOTOVOLTAICO NO ESTABELECIMENTO COMERCIAL.

Informações Complementares:
O Atividade vinculada ao presente Certificado de Atividade Técnica foi objeto de laudo técnico em atendimento ao parágrafo único de artigo 5º da Resolução 1922/2008 do CREA-SP.

CERTIFICAMOS, igualmente, que se encontra vinculado ao presente Certificado de Atividade Técnica - CAT - o detalhado apontado pelo profissional assinante, considerando 2 (duas) o que cabe a responsabilidade pelo veracidade e exatidão das informações nele constantes.

Conselho de Atividade Técnica - CAT Nº. 262020006590
Autenticação Digital: 04/07/2020 16:07:38

LO SARDO MATERIAIS PARA CONSTRUÇÃO LTDA
AVENIDA JOSE G. ROCHA LEAL 580 - CENTRO

ENERGISA SUL-SUDESTE - DISTRIBUIDORA DE ENERGIA S.A
Rod. Assis Chateaubriand S/N, KM 455 - Bairro: Via Maria
Presidente Prudente - SP CEP 13053-680
CNPJ nº. 282.377.000/20 - Ins. Est. SIC 408.684.115
Medidor: 00000042377 Emissão: 16/08/2019 Nota Fiscal/Conta de Energia Elétrica - Série U - NF 013.106.895
Código para Débito Automático 00030014377

Atendimento ao Cliente ENERGISA 0800 701 0326 Acesso: www.energisa.com.br

Conta referente a	Apresentação	Data prevista da próxima leitura	CPF/ CNPJ/ RANI
AGO/2019	19/08/2019	18/09/2019	

UC (Unidade Consumidora): **UC 0310**

ANTES

Médis (últimos meses) (kWh): 1913 1.551 1.748 1.799 1.894 1.886 2.482 2.386

VENCIMENTO 26/08/2019

TOTAL A PAGAR R\$ 1.147,88

Índice	Valor	Porcentagem
1.551	1.748	1.894
1.886	2.482	2.386

RESERVADO AO FISCO: 9430.16d7.8416.8cd5.cb4d.d5e5.b...

Indicadores de Qualidade	Limite da ANEEL	Apurado	Limite de Tensão (V)	Discriminação	Valor (R\$)	%
DIC TRIMESTRAL	4,83	0,00	NOMINAL	220	185,08	16,12
DIC ANUAL	19,34	0,00	CONTRATADA		529,85	46,18
FIC TRIMESTRAL	3,23	0,00	LIMITE INFERIOR: 202	Serviço de Tarificação	71,15	6,20
FIC ANUAL	12,95	0,00	LIMITE SUPERIOR: 231	Encargos Setoriais	112,28	9,78
DMIC	2,89			Impostos Diretos e Encargos	349,53	31,74
DCRI	12,22			Outros Serviços	0,00	0,00
					1.147,88	100,00

ATENÇÃO

LO SARDO MATERIAIS PARA CONSTRUÇÃO LTDA
AVENIDA JOSE G. ROCHA LEAL 580 - CENTRO

ENERGISA SUL-SUDESTE - DISTRIBUIDORA DE ENERGIA S.A
Rod. Assis Chateaubriand S/N, KM 455 - Bairro: Via Maria
Presidente Prudente - SP CEP 13053-680
CNPJ nº. 282.377.000/20 - Ins. Est. SIC 408.684.115

Atendimento ao Cliente ENERGISA 0800 701 0326 Acesso: www.energisa.com.br

Conta referente a	Apresentação	Data prevista da próxima leitura	CPF/ CNPJ/ RANI
Fevereiro 2020	21/02/2020	18/03/2020	

UC (Unidade Consumidora): **UC 0310**

DEPOIS

Médis (últimos meses) (kWh): 1913 1.551 1.748 1.799 1.894 1.886 2.482 2.386

VENCIMENTO 03/03/2020

TOTAL A PAGAR R\$ 64,82

RESERVADO AO FISCO: 9430.16d7.8416.8cd5.cb4d.d5e5.b...

ATENÇÃO

FATURA A SER QUITADA ATRAVÉS DE DÉBITO AUTOMÁTICO CONSIDERAR ESTA NOTA FISCAL QUITADA SOMENTE APÓS O EFETIVO DÉBITO NO BANCO 0341



Mauá / SP



GRUPO VIGORITO
DESDE 1925

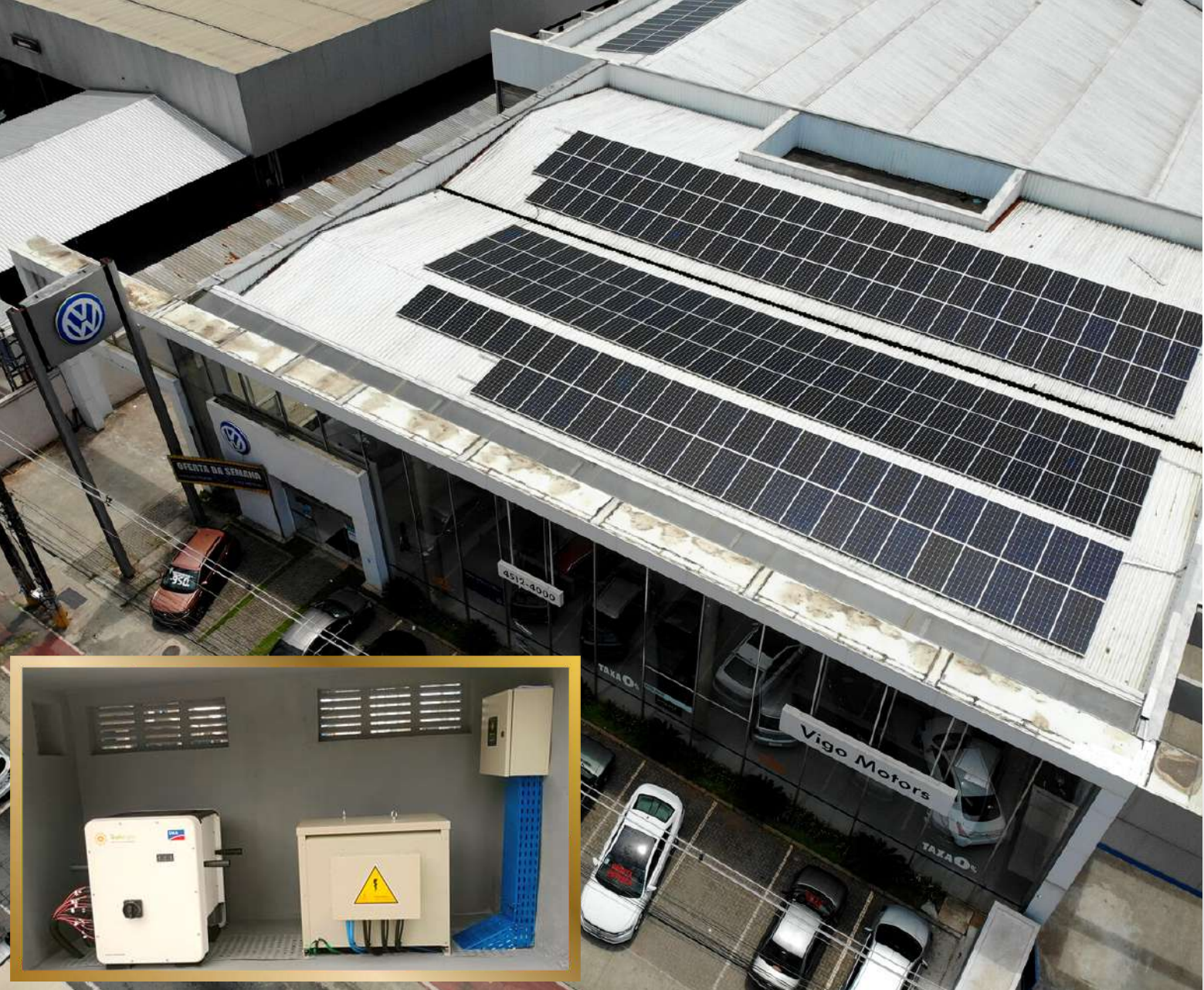

Certidão de Aproveitamento - CAT
Resolução No. 1.021, de 30 de outubro de 2011
Conselho Regional de Engenharia e Agronomia do Estado de São Paulo

CREA-SP
CAT COM REGISTRO DE ATESTADO
2620210008342
Número concluído

CERTIFICAMOS, em cumprimento ao disposto na Resolução no. 1.021, de 30 de outubro de 2011, que consta dos assentamentos do Conselho Regional de Engenharia e Agronomia do Estado de São Paulo - CREA-SP, o Acervo Técnico do profissional WILSON
Ingenheiro
Título Profissional: Tecnologia em Telecomunicações - Telefonia e Redes Externas, Engenheiro Eletricista

Número ART: 20032302191945 - Tipo de ART: OBRAS OU SERVIÇOS - Registrada em: 13/02/2021 liberada em: 30/03/2021
Forma de Registro: NACIONAL
Participação Técnica: INDIVIDUAL
Empresa Contratada: SUNERGIA ENERGIA SOLAR LTDA - ME
Contratante: VIGOMOTORS LTDA
AVENIDA PAPA JOAO XXIII - Nº: 677 - Bairro: LOTEAMENTO INDUSTRIAL CORAL - Cidade: Mauá - SP - CEP: 09370-800 - PAIS: BRASIL
Código do Projeto: 2600002
Data de Início: 16/02/2021 Conclusão Estimada: 30/03/2021 - Características Geográficas: Inscrição de OBRAS
Vinculado a ART:
Valor do Contrato: R\$
Tipo de contratante: PESSOA JURÍDICA DE DIREITO PRIVADO

Enfiteuse de Classificação: AVENIDA PAPA JOAO XXIII - Nº: 677 - Bairro: LOTEAMENTO INDUSTRIAL CORAL - Cidade: Mauá - SP - CEP: 09370-800 - PAIS: BRASIL
Data de Início: 16/02/2021 Conclusão Estimada: 30/03/2021 - Características Geográficas: Inscrição de OBRAS
Vinculado a ART:
Valor do Contrato: R\$
Tipo de contratante: PESSOA JURÍDICA DE DIREITO PRIVADO

Observações:
INSTAÇÃO DE SERVIÇO TÉCNICO E PROFISSIONAL DE ENGENHARIA PARA INSTALAÇÃO DE GERADOR FOTOVOLTAICO NO EMPREENDIMENTO

Informações Complementares:
O atestado está vinculado apenas para atividades técnicas constantes da ART, desvinculadas de acordo com as atribuições do profissional inscrita no CREA-SP e inscrita no CREA-SP.
O Atestado vinculado a presente Certidão de Aproveitamento tem atendimento ao parágrafo único do artigo 34 da Resolução 1520/2008 do CREA-SP.

CERTIFICAMOS, Insuflamos, que se encontra vinculado a presente Certidão de Aproveitamento - CAT, o atestado aprovado pelo profissional acima citado, a fim de garantir a regularidade e a validade das informações nele constantes.

Certidão de Aproveitamento No. 2620210008342
02/08/2021 11:25:08
Autenticação Digital: aH5aCca9f9fQCaKkCC869kYfE

A CAT e sua validade estão vinculadas à este documento que comprova o registro do profissional no CREA-SP.
A CAT e sua validade estão vinculadas à este documento que comprova o registro do profissional no CREA-SP.
A CAT e sua validade estão vinculadas à este documento que comprova o registro do profissional no CREA-SP.

Conselho Regional de Engenharia e Agronomia do Estado de São Paulo
Av. Dr. Marcos Penteado de Ulihôa Rodrigues, 939, Loja 1 e 2, Térreo, 1º ao 7º andar - Torre II
Bairro Sítio Tamboré - Barueri/SP - Cep. 06460-040 | CNPJ 61.695.227/0001-93
Inscrição Estadual: 206.165.226-110 | Regime Especial Proc. Nº 1000635-886924/2005

enel

Etrelpaulo Metropolitana Eletricidade de São Paulo S. A.
Av. Dr. Marcos Penteado de Ulihôa Rodrigues, 939, Loja 1 e 2, Térreo, 1º ao 7º andar - Torre II
Bairro Sítio Tamboré - Barueri/SP - Cep. 06460-040 | CNPJ 61.695.227/0001-93
Inscrição Estadual: 206.165.226-110 | Regime Especial Proc. Nº 1000635-886924/2005

Dados do Cliente/Unidade Consumidora

Nº DA INSTALAÇÃO	Nº DO CLIENTE 2
CPF/CNPJ: I	INSC. EST: ISENTO
VIGORITO:	
AV PAPA JOAO XXIII 677	
CEP: 09370-800 - MAUA	

ANTES

Dados da Conta

VENCIMENTO: 06 ABR
TOTAL A PAGAR (R\$): 7.853,70
CONTA ROLANTE: MAR 2020

Histórico de Faturamento

Mês/Ano	kWh	Dias
mar/20	11400	31
fev/20	10920	30
jan/20	11760	30
dez/19	11760	32
nov/19	13080	29
out/19	14160	30
set/19	11640	32
ago/19	10920	29
jul/19	11760	32
jun/19	11760	30
mai/19	12000	30
abr/19	11640	30

Dados da Conta

VENCIMENTO: 04 JUL
TOTAL A PAGAR (R\$): 3.899,82
CONTA ROLANTE: JUL 2021

Histórico de Faturamento

Mês/Ano	kWh	Dias
jun/21	6080	30
mai/21	7280	30
abr/21	6840	32
mar/21	7160	30
fev/21	7000	32
jan/21	7600	28
dez/20	3040	30
nov/20	12240	32
out/20	9160	29
set/20	9840	31
ago/20	4072	29
ago/20	10440	32
ago/20	8400	30

enel

Etrelpaulo Metropolitana Eletricidade de São Paulo S. A.
Av. Dr. Marcos Penteado de Ulihôa Rodrigues, 939, Loja 1 e 2, Térreo, 1º ao 7º andar - Torre II
Bairro Sítio Tamboré - Barueri/SP - Cep. 06460-040 | CNPJ 61.695.227/0001-93
Inscrição Estadual: 206.165.226-110 | Regime Especial Proc. Nº 1000635-886924/2005

Dados do Cliente/Unidade Consumidora

Nº DA INSTALAÇÃO	Nº DO CLIENTE:
CPF/CNPJ:	INSC. EST: ISENTO
VIGORITO:	
AV PAPA JOAO XXIII 677	
CEP: 09370-800 - MAUA	

DEPOIS

Dados da Conta

VENCIMENTO: 04 JUL
TOTAL A PAGAR (R\$): 3.899,82
CONTA ROLANTE: JUL 2021

Histórico de Faturamento

Mês/Ano	kWh	Dias
jun/21	6080	30
mai/21	7280	30
abr/21	6840	32
mar/21	7160	30
fev/21	7000	32
jan/21	7600	28
dez/20	3040	30
nov/20	12240	32
out/20	9160	29
set/20	9840	31
ago/20	4072	29
ago/20	10440	32
ago/20	8400	30

Classificação da Unidade Consumidora

Grupo B	Subgrupo B3	Classe COMERCIO, SERVE OUTRAS ATIV.
Subclasse COMERCIAL		



Certidão de Acervo Técnico
Resolução nº 1.625, de 30 de outubro de 2009

CAT CREA-MG | **CAT COM REGISTRO DE ATENDIDO**
142020005344
Atividade concluída

Certificamos, em cumprimento ao disposto na Resolução nº 1.625, de 30 de outubro de 2009, da Confederação Nacional de Entidades de Engenharia, Arquitetura e Agronomia de Minas Gerais - CREA-MG, o Acervo Técnico do profissional **WILSON TORRES DE OLIVEIRA**, inscrito no Conselho Regional de Engenharia e Agronomia - CREA-MG nº 142020005344, referente à(s) Atividade (atividades) de Responsabilidade Técnica - ART abaixo descrita(s):

Profissional: **WILSON TORRES DE OLIVEIRA**
Régime: **05.0**
Título Profissional: **ENGENHEIRO ELETRICISTA; TECNÓLOGO EM TELECOMUNICAÇÕES**
Contratante: **HOTEL ITAPUA**
Logradouro: **ESTRADA PARA MONTE VERDE, 878**
Cidade: **CAMANOVAIA - UF: MG**
CEP: **37453-000**
Código de Obra: **37951915**
Tipo de contrato: **PRESTAÇÃO JURÍDICA DE SERVIÇO PRECATORIO**
Forma de Registro: **Substituição**
Empresa Contratada: **OPINUM**
Data de Conclusão: **30/05/2020**
Finalidade: **OUTRO-DETALHAR CAMPO 5 OBSERV.**
Descrição do Serviço Técnico e Profissional de Engenharia para instalação de sistema fotovoltaico de 30 kWp em substituição ao sistema existente, com o objetivo de reduzir o consumo de energia elétrica para o consumo próprio, quantidade 75,48 t, unidade (t), iluminação pública utilização nacional de energia elétrica para consumo próprio, quantidade 75,48 t, unidade (t).

Certidão de Acervo Técnico nº 142020005344/2020
24/09/2020, 14:32:01

A CAT é uma das atividades mais importantes do profissional de Engenharia e Agronomia. Ela é o registro de todas as atividades realizadas pelo profissional em seu exercício profissional. A CAT é o registro de todas as atividades realizadas pelo profissional em seu exercício profissional. A CAT é o registro de todas as atividades realizadas pelo profissional em seu exercício profissional.

CREA-MG
Conselho Regional de Engenharia e Agronomia de Minas Gerais
Av. Eduardo Delfino, 100 - São Carlos, Minas Gerais - CEP: 13519-917
Telefone: (31) 3222-1111 - Fax: (31) 3222-1112 - E-mail: cota@crea.org.br

HOTEL ITAPUA
CASA POSTAL 368 CENTRO
CEP 37053000 - VILA MONTE VERDE / MG

Classificação: **COMERCIAL/OUTROS SERVIÇOS E OU / Têxtilis**
Roteiro: **D**
Número de Energia: **Referência FEV19**
Domínio de Energia: **Emissão: 27020219**

Matrícula em Cartão FISCAL: **0800 701 0326** | ligação gratuita | Ação: www.energis.com.br

9/3068

ANTES

HOTEL ITAPUA
Destino de Entrega: **VILA MONTE VERDE**
VIA MONTE VERDE

Desem. Subst. COMERCIAL/OUTROS SERVIÇOS E OU
LIGAD. TRAFEGO
DOB. BANC.
COP/OP. BANC.

Matrícula em Cartão FISCAL: **0800 701 0326** | ligação gratuita | Ação: www.energis.com.br

Conta referente a: **Junho/2020** | Apresentação: **02/07/2020** | Data prevista de entrega: **28/07/2020** | Identificador para Débito Automático: **000006904-6**

DEPOIS

03. Descrição:
001 Energia Ativa (kWh) 10,00 0,00 0,00
002 Energia Reativa (kVArh) 10,00 0,00 0,00
003 Consumo de Potência (kW) 10,00 0,00 0,00
004 Consumo de Energia (kWh) 10,00 0,00 0,00
005 Consumo de Energia (kVArh) 10,00 0,00 0,00
006 Consumo de Energia (kWh) 10,00 0,00 0,00
007 Consumo de Energia (kVArh) 10,00 0,00 0,00

energisa
Código de Classificação do Item: **9684**

TOTAL A PAGAR
R\$ 3.989,72

HOTEL ITAPUA LTDA
Roteiro: **0800 701 0326**

energisa
Código de Classificação do Item: **9684**

TOTAL A PAGAR
R\$ 60,62

NOTA FISCAL DE ENERGIA ELÉTRICA

Matrícula: **3066904-2020-6-9** | Vencimento: **19/07/2020** | Total a pagar: **R\$ 60,62**

FATURA A SER QUITADA ATRAVÉS DE DÉBITO AUTOMÁTICO. CONSIDERAR ESTA NOTA FISCAL QUITADA SOMENTE APÓS O EFETIVO DÉBITO NO BANCO 0227.



Guarulhos / SP



CREA-SP CAT COM REGISTRO DE ATESTADO 262020006791

CERTIFICAMOS, em cumprimento ao disposto na Resolução no. 1.025, de 30 de outubro de 2004, do Conselho, que consta dos assentamentos deste Conselho Regional de Engenharia e Agronomia do Estado de São Paulo - CREA-SP, o Acreto Técnico do profissional WILSON

Profissional: WILSON
 Registro: SP
 Título Profissional: Tecnólogo em Telecomunicações - Telefonia e Redes Externas; Engenheiro Eletricista

Numero ART: 262020191684473 Tipo do ART: OBRAS OU SERVIÇOS Registrado em: 18/12/2019 Revalidado em: 20/07/2020
 Forma de Registro: SUBSTITUIÇÃO ao 262020191684473

Participação Técnica: INDIVIDUAL
 Empresa Contratada: SUPER ENERGIA SOLAR LTDA - ME
 Características: Fonte: Abstração Industrial
 RUA ESPANHOLA Nº: 356
 Complemento: Bairro: VILA ENDRES
 Cidade: Guarulhos UF: SP CEP: 07043-060 PAIS: BRASIL
 Contato: 3111818111 Catebrado em: 24/10/2019
 Vinculado a ART: 262020200
 Tipo de contrato: PESSOA JURÍDICA DE INTERESSE PRIVADO
 Valor do Contrato: R\$

Endereço da Obra/Serviço: RUA ESPANHOLA Nº: 356
 Complemento: Bairro: VILA ENDRES
 Cidade: Guarulhos UF: SP CEP: 07043-060 PAIS: BRASIL
 Data de início: 18/12/2019 Condição de Estado: 3006/2020 - Condições Geográficas: Finalidade: OUTRO
 Proprietário: Fenc Abrasivos Industriais - CNPJ:
 Atividade Técnica: 11) Elaboração, Projeto, Produção de Energia, Salar, 2) Execução, Instalação, Redução de Energia, Salar, 28490.30000 wait.

Observações: PRESTAÇÃO DE SERVIÇO TÉCNICO E PROFISSIONAL DE ENGENHARIA PARA INSTALAÇÃO DE GERADOR FOTOVOLTAICO NO MÓVEL

Informações Complementares:
 "Atividades e quantidades executadas conforme atestado vinculado a presente certidão"
 "O Atestado vinculado a presente Certidão de Acreto Técnico foi atestado de laudo técnico em atendimento ao parágrafo único de artigo 58 de Resolução 1025/2006, do CONFEA"

CERTIFICAMOS, finalmente, que se encontra vinculado a presente Certidão de Acreto Técnico - CAT - e atestado apresentado pelo profissional acima contendo 1 folha, a quem cabe a responsabilidade pela veracidade e exatidão das informações nele contidas.

Certidão de Acreto Técnico No. 362020000791
 13/08/2020 14:29:33
 Autenticado Digital: C1n5k5J65z7a1xkgU600GcaZ

A CAT é emitida em uma única folha e contém:
 - A CAT é emitida em uma única folha e contém:
 - A CAT é emitida em uma única folha e contém:
 - A CAT é emitida em uma única folha e contém:

Conselho Regional de Engenharia e Agronomia do Estado de São Paulo
 Avenida Dr. Spangher Faria Lima, 2039 - Pedreira - São Paulo/SP - CEP 01145-100
 Telefone: (0800) 117181 - www.crea.org.br - e-mail: atendimento@crea.org.br

edp EDP SÃO PAULO DISTRIBUIÇÃO DE ENERGIA S.A.
 Rua Gomes de Carvalho, 1996 - São Paulo SP CEP 04547-006
 Internet: www.edp.com.br
 C.N.P.J. 02.302.100/0001-06 INSCR. EST. 115.026.474.116
 Inscrição Única Regime Especial Processo DRTC III - 13753/2000

edp EDP São Paulo Distribuição de Energia S.A.
 Rua Gomes de Carvalho, 1996 - Vila Olímpia
 04547 006 São Paulo SP

CNPJ 02.302.100/0001-06
 I.E. 115.026.474.116
 Ins. Única Reg. Esp.
 Processo SF-S-13753/2000

ANTES

Cliente / Endereço de Entrega
FENAC ABRASIVOS INDUSTRIAS
 RUA ESPANHOLA 350
 07043-060 VILA ENDRES / GUARULHOS - SP

COD. IDENT. 07043-060 VILA ENDRES / GUARULHOS - SP
 GRUPO/SUBGRUPO: B-83 CLASSE 1
 TP FORNECIMENTO: TRIFÁSICO
 MODALIDADE TARIFÁRIA: CONVENCIONAL TENSÃO NOMINAL: 240 / 120 V
 ROTEIRO DE LEITURA: B11GU21M00066 MEDIDOR: 127 V

Local de Consumo
 Endereço Elétrico

DEPOIS

Cliente / Endereço de Entrega
FENAC ABRASIVOS INDUSTRIAS E COMERCIO LTDA
 RUA ESPANHOLA 350
 07043-020 VILA ENDRES / GUARULHOS - SP

CNPJ/CPF/CI: 0800000000 INSCR ESTADUAL: 115026474116

Nota de Serviço nº 044.580.710
 Página: 001/002

Valor Total a Pagar R\$
R\$2.963,29

Data de Vencimento
04/11/2019

Atendimento EDP

Valor total a pagar
R\$ 668,28

Consumo mês / kWh
1.354

Data de Vencimento
16/08/2021

Conta do Mês
Julho/2021

Período de Faturamento
 20/07/2021



CREA-SP CONSELHO REGIONAL DE ENGENHARIA E AGRONOMIA DE SÃO PAULO
Estatuto registrado em Cartório nº 2620210005170
Inscrição nº 2020/0201 14/03/2020

PROFISSIONAL
Nome: **DR. CARLOS AUGUSTO DE ALMEIDA**
Régime: **PROFESSOR**
Área Profissional: **Tecnologia em Telecomunicações - Telefonia e Redes Externas, Engenharia Elétrica**
Número de Registro: **20022021**
Data de Início: **13/03/2006**



Eletropaulo Metropolitana Eletricidade de São Paulo S.A.
Av. Dr. Marcos Pentead de Ulhôa Rodrigues, 939, Loja 1 e 2, Térreo, 1º ao 7º andar - Torre II
Baixo Sítio Tamboré - Barueri/SP - Cep. 06460-040 | CNPJ 61.695.227/0001-93
Inscrição Estadual: 206.165.226.110 | Regime Especial Proc. N° 1000635-68692/2005

Dados do Cliente/Unidade Consumidora

Nº DA INSTALAÇÃO	Nº DO CLIENTE



Resumo de Faturamento

TOTAL A PAGAR (R\$)	731,18
CONTA REFERENTE A	FEV 2021
Fator multiplicador	0,00000
Consumo do mês (kWh)	960,0

Histórico de Faturamento

Mês/Ano	kWh	Dias
fev/21	960	28
jan/21	760	30
dez/20	1160	32
nov/20	960	31
out/20	920	32
set/20	1000	29
ago/20	920	33
jul/20	880	30
jun/20	1280	28
mai/20	880	33
abr/20	880	30
mar/20	880	28
fev/20	880	32



Eletropaulo Metropolitana Eletricidade de São Paulo S.A.
Av. Dr. Marcos Pentead de Ulhôa Rodrigues, 939, Loja 1 e 2, Térreo, 1º ao 7º andar - Torre II
Baixo Sítio Tamboré - Barueri/SP - Cep. 06460-040 | CNPJ 61.695.227/0001-93
Inscrição Estadual: 206.165.226.110 | Regime Especial Proc. N° 1000635-68692/2005

Dados do Cliente/Unidade Consumidora

Nº DA INSTALAÇÃO	Nº DO CLIENTE

Classificação da Unidade Consumidora

Grupo	B
Subgrupo	B1
Classe	RESIDENCIAL



Resumo de Faturamento

TOTAL A PAGAR (R\$)	78,22
CONTA REFERENTE A	ABR 2021
Fator multiplicador	0,00000
Consumo do mês (kWh)	320,0

Histórico de Faturamento

Mês/Ano	kWh	Dias
abr/21	320	33
mar/21	960	29
fev/21	760	30
dez/20	1160	32
nov/20	960	31
out/20	920	32
set/20	1000	29
ago/20	920	33
jul/20	880	30
jun/20	1280	28
mai/20	880	33
abr/20	880	30

CREA-SP
Conselho Regional de Engenharia e Agronomia de São Paulo
Av. Dr. Marcos Pentead de Ulhôa Rodrigues, 939, Loja 1 e 2, Térreo, 1º ao 7º andar - Torre II
Baixo Sítio Tamboré - Barueri/SP - Cep. 06460-040 | CNPJ 61.695.227/0001-93
Inscrição Estadual: 206.165.226.110 | Regime Especial Proc. N° 1000635-68692/2005



Certidão de Aprove Técnico - CAT
Resolução nº 1.023, de 30 de outubro de 2000
Conselho Regional de Engenharia e Agrimensura do Paraná

CREA-PR Certidão de Aprove Técnico com Atestado 1270/2021
Atividade concluída

CERTIFICAMOS, em cumprimento ao disposto na Resolução nº 1.026, de 30 de outubro de 2000, do Conselho, que trata dos assentamentos devida Conselho Regional de Engenharia e Agrimensura do Paraná - Crea-PR, do Aprove Técnico do profissional WILSON SOARES DA SILVA referente à (s) Anotação(es) de Responsabilidade Técnica - ART abaixo discriminada(s):

Profissional: **WILSON** INSP: 20081
Registro: SP
Título profissional: ENGENHEIRO ELETRICISTA, TECNÓLOGO EM TELECOMUNICAÇÕES - TELEFONEIA E REDES EXTERNAS

Hônimo da ART: **17220524388** Situação da ART: **BUENA POR CONCLUSÃO DE SERVIÇO**
Tipo de ART: ART de Obra ou Serviço (dogmatizada em 18/11/2020 - Baseada em: 06/03/2021 - Forma de registro: Inicial Paralisação Técnica Individual)

Empresa contratada:

Contratante: **JOSE CORDEIRO** CNPJ:
Rua: RUA PRUDENTE DE MORAES Nº 232
Complemento: Q248 LOTE 13 Bairro: CENTRO
Cidade: LOANDA - UF: PR CEP: 87900-000
Contato: 371874492 contato em: 18/11/2020

Valor do contrato: Tipo de contratante: Pessoa Física brasileira

Aplicação Institucional:

Endereço do obra/serviço: RUA PRUDENTE DE MORAES Nº 232
Complemento: Q248 LOTE 13 Bairro: CENTRO
Cidade: LOANDA - UF: PR CEP: 87900-000

Descrição das atividades: 30,309636 v - 18,11246 v
Data de início: 18/11/2020 Conclusão efetiva: 06/03/2021

Finalidade: CPT

Atividade Técnica: **1- Elaboração** Projeto de fontes de energia alternadas: ou renováveis, 2º KW, 2- **Execução** instalação de equipamento de fontes de energia alternadas ou renováveis, 30 KW

Observações:
PRESTAÇÃO DE SERVIÇO TÉCNICO E PROFISSIONAL DE ENGENHEIRO PARA INSTALAÇÃO DE GERADOR FOTOVOLTAICO

Observações de certidão:
O assentado está registrado apenas para atividades técnicas constantes da ART, desenvolvidas sem a participação de empresa contratada de acordo com as atribuições do profissional na área de engenharia elétrica, tecnologia em telecomunicações, telefonia e redes externas.

CERTIFICAMOS, finalmente, que se encontra vinculada à presente Certidão de Aprove Técnico - CAT a assentado contendo 1 folha(s), expedido pelo contratante à obra/serviço, a quem cabe a responsabilidade pela veracidade e atualização das informações nele constantes.

Certidão de Aprove Técnico nº 1270/2021
13/03/2021 19:09

A CAT poderá ser utilizada em todo o território nacional para a validação no ato de modificação dos dados técnicos qualificados ou quando não houver em razão de substituição ou anulação de ART.

A autenticidade e a validade desta certidão deve ser comprovada no site do Crea-PR, no endereço: <http://www.crea-pr.org.br>, utilizando o número de protocolo 833765021.

A falsificação deste documento constitui crime previsto no Código Penal Brasileiro quando o autor é respectivo titular.

ACDA é válida em todo território nacional.

COPEL Copel Distribuição S.A. José Izidoro Biazetto, 158 bl.C - Mossunguá - Curitiba PR - CEP 81.200-240
CNPJ: 04.368.898/0001-06- IE 90.233.073-99 - IM 423.992-4

www.copel.com 0800 51 00 116

JOSE CORDEIRO

Mês de referência: **Julho/2020**

Vencimento: **01/08/2020**

Unidade consumidora: **VALOR A PAGAR R\$ 1.305,55**

FAT-01-20200312323238

Responsabilidade de Manutenção de Ilumina Pública: Município 44 3425 8400

DENUNCIE FURTO DE FIOS! LIGUE 181.

COPEL Copel Distribuição S.A. José Izidoro Biazetto, 158 bl.C - Mossunguá - Curitiba PR - CEP 81.200-240
CNPJ: 04.368.898/0001-06- IE 90.233.073-99 - IM 423.992-4

www.copel.com 0800 51 00 116

JOSE CORDEIRO

Mês de referência: **Julho/2021**

Vencimento: **15/08/2021**

Unidade consumidora: **VALOR A PAGAR R\$ 60,60**

FAT-01-20211765081387

Responsabilidade de Manutenção de Ilumina Pública: Município 44 3425 8400

DENUNCIE FURTO DE FIOS! LIGUE 181.

Informações Técnicas Nº Medidor: MD 0401172765 - TRIFASICO

Comerc/Serv Combinados de Escrit e Apoio Adm



Fale Conosco



Energia Solar Fotovoltaica = Eletricidade pura

Quem conhece, tem.

#ComSoltudoMelhora!

www.sunergia.com.br

atendimento@sunergia.com.br

Nas redes sociais



Matriz São Paulo

Rua Serra de Bragança, 1492 - Conj.02

Jardim Anália Franco, São Paulo-SP

 011 3172-1990

 011 9.9455-4051

